AVIVA FX40
MPS Maxx Verticalisateur

DE SERIE !

178° de verticalisation

Bascule d'assise à translation de **0° à 45°**

Inclinaison de dossier à **compensation** jusqu'à **170°**

Lift jusqu'à 18 cm

Repose-jambes central **électrique**

Electronique LiNX - **REM400**

Gyro LiNX **G-trac**

Prix Public TTC

24 265,00 €

Informations client	Caractéristiques poroduit	
Date :	Largeur hors tout	604 mm
	Hauteur d'assise	à partir de 470 mm
Référence d'achat :	Moteurs	340W 4 pôles
	Vitesse	10 km/h ou 10 km/h programmable à 12 km/h
Code client :	Batteries	60 Ah (jusqu'à 27 km d'autonomie)
	Electronique	LiNX
Cachet du distributeur :	Roues motrices	14"
	Franchissement	83 mm
	Poids max utilisateur	113 kg
	Garantie	2 ans hors batteries et pièces d'usure

Commandes

Pour passer vos commandes ou réaliser vos devis, utilisez notre **e-commerce** dans votre **espace Invacare Pro** sur www.invacare.fr,
ou commandez par e-mail à : commandesfr@invacare.com

Les prix publics des options valables que si commandées avec le fauteuil.
Pour des options commandées séparément, consulter votre distributeur.
© 2025 Invacare International Sarl

Tous droits réservés

Description	Commentaires
A remplir - Mesure en centimètre	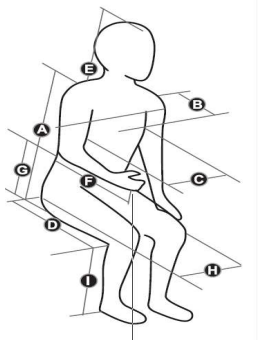
Taille de l'utilisateur (cm) :	
Poids de l'utilisateur (kg) :	
A. Coussin d'assise à l'épaule (cm) :	
B. Profondeur du tronc (cm) :	
C. Largeur de torse (cm) :	
D. Du dossier à l'arrière du genou (cm) Gauche : droit :	
E : Coussin d'assise jusqu'au dessus de tête (cm) :	
F : Du coude à la main (cm) :	
G. Coussin d'assise au coude (cm) :	
H. Largeur des hanches (cm) :	
I. Longueur UL (cm) Gauche : Droit :	
Epaisseur du coussin (cm) :	

❒ Sélectionner les options choisies par une croix dans les cases ◆ Configuration standard ❍ Options sans supplément de prix

Invacare® AVIVA® FX Vertic

CODE		DESIGNATION	NC : Non Compatible NC : 9999 : non compatible avec la référence 9999	Euros Prix Public HT	Euros Prix Public TTC	Euros LPPR*
JEA0000	❒	*Invacare® **AVIVA® FX Vertic** - Code LPPR 9111244*		23 000,00	24 265,00	5 187,48
Verticalisation						
JEA0100	❒	***Verticalisation*** - Inclus : barre rembourrée pectorale amovible et appuis sous-rotuliens, reglables en hauteur et en profondeur		◆	◆	
ASSISE						
Hauteur sol-plaque d'assise						
JEA0200	❒	470 mm		◆	◆	
JEA0210	❒	495 mm		❍	❍	
Bascule d'assise et inclinaison de dossier						
JEA0300	❒	Bascule d'assise électrique à translation ***MPS Maxx*** de 0° à 45° et inclinaison dossier électrique Biomécanique à Forte Compensation (BFC) de 90° à 170°		◆	◆	
Module de verticalisation						
JEA0400	❒	Module de verticalisation MPS		◆	◆	
Elevateur d'assise						
JEA0500	❒	Elevateur d'assise 7'' (18cm)		◆	◆	
Largeur d'assise réglable par pas de 25 mm (Préréglage d'usine)						
JEA0600	❒	405 mm		❍	❍	
JEA0610	❒	430 mm		❍	❍	
JEA0620	❒	455 mm		❍	❍	
JEA0630	❒	485 mm		❍	❍	
JEA0640	❒	510 mm		❍	❍	
Profondeur d'assise réglable en continu (Préréglage d'usine)						
JEA0700	❒	405 mm		❍	❍	
JEA0710	❒	430 mm		❍	❍	
JEA0720	❒	455 mm		❍	❍	
JEA0730	❒	485 mm		❍	❍	
JEA0740	❒	510 mm		❍	❍	
Coussin d'assise						
JEA0800	❒	Coussin d'assise ***Matrx Libra*** - housse Startex biextensible noire		◆	◆	
JEA0810	❒	Mesh pour ***Libra*** - housse Spacetex (Mesh)		❍	❍	
Harnais						
JEA0900	❒	Harnais rembourré 2 points		◆	◆	
JEA0910	❒	Support de tronc antérieur Monoflex, Small (75 mm x 395 mm)		113,74	120,00	
JEA0920	❒	Support de tronc antérieur Monoflex, Medium (100 mm x 464 mm)		118,48	125,00	
JEA0930	❒	Support de tronc antérieur Monoflex, large (114 mm x 546 mm)		118,48	125,00	
JEA0940	❒	Support de tronc antérieur Monoflex, ouverture centrale, Small (63.5 mm x 395 mm)		180,09	190,00	
JEA0950	❒	Support de tronc antérieur Monoflex, ouverture centrale, Médium (83 mm x 464 mm)		175,36	185,00	
JEA0960	❒	Support de tronc antérieur Monoflex, ouverture centrale, large (89 mm x 546 mm)		161,14	170,00	

0910 / 0920 0930

0940 / 0950 / 0960

Les prix publics des options valables que si commandées avec le fauteuil.
Pour des options commandées séparément, consulter votre distributeur.

© 2025 Invacare International Sarl

Tous droits réservés

Invacare® *AVIVA® FX Vertic*

				Euros		
				Prix Public		LPPR*
				HT	TTC	
Barre de maintien						
JEA0970	❒	Barre de maintien enveloppée de mousse - Montage à gauche	NC : 1020, 3110, 3130, 3150, 3170	◆	◆	
JEA0980	❒	Barre de maintien enveloppée de mousse - Montage à droite	NC : 1010, 3100, 3120, 3140, 3160	❍	❍	
JEA0990	❒	Barre de maintien à coussin plat - Montage à gauche	NC : 1020, 3110, 3130, 3150, 3170	❍	❍	
JEA1000	❒	Barre de maintien à coussin plat - Montage à droite	NC : 1010, 3100, 3120, 3140, 3160	❍	❍	
Tablette						
JEA1010	❒	Tablette à hauteur réglable en plastique (533 mm x 305 mm), montage à gauche	NC : 3110, 3130, 3150, 3170	502,37	530,00	
JEA1020	❒	Tablette à hauteur réglable en plastique (533 mm x 305 mm), montage à droite	NC : 3100, 3120, 3140, 3160	502,37	530,00	
Ceintures						
JEA1030	❒	Bouton à pousser, longueur 1220 mm		❍	❍	
JEA1040	❒	Bouton à pousser, longueur 1524 mm		◆	◆	
JEA1050	❒	Bouton à pousser, longueur 1803 mm		❍	❍	
JEA1060	❒	Ceinture Bodypoint sous-abdominale rembourrée 2 points		113,74	120,00	
JEA1070	❒	Ceinture Bodypoint sous-abdominale rembourrée 4 points		139,34	147,00	
Appui-tête Elan avec housse respirante						
JEA1100	❒	Appui-tête ***Elan*** Standard 6"		❍	❍	
JEA1110	❒	Appui-tête ***Elan*** Standard 10"		◆	◆	
JEA1120	❒	Appui-tête ***Elan*** Standard 14"		❍	❍	
JEA1130	❒	Appui-tête ***Elan*** Occipital 9"		427,49	451,00	
JEA1140	❒	Appui-tête ***Elan*** Occipital 12"		427,49	451,00	
JEA1150	❒	Appui-tête ***Elan*** 4 points 9"		559,24	590,00	
JEA1160	❒	Appui-tête ***Elan*** 4 points 12"		559,24	590,00	
Housse d'appui-tête alternative						
JEA1170	❒	Housse PU bi-extensible		❍	❍	
Support d'appui-tête						
JEA1180	❒	Support fixe, non amovible	NC : 1510 à 1550	❍	❍	
JEA1190	❒	Support ***Elan*** Standard, multi-réglable, 38 cm de hauteur		◆	◆	
JEA1200	❒	Support ***Elan*** rallongé, multi-réglable, 38 cm de hauteur		❍	❍	
JEA1210	❒	Support ***Loxx***, Standard, 38 cm		❍	❍	
JEA1220	❒	Support ***Loxx***, Mini, 28 cm		❍	❍	
Réglage de la hauteur du dossier (hauteur plaque d'assise -> haut du dossier avec 200mm d'écart entre la plaque d'assise et le bas du dossier recommandé)						
JEA1300	❒	505 mm	NC : 1500, 1510, 1520, 1530, 1610, 1620, 1630, 1640	❍	❍	
JEA1310	❒	530 mm	NC : 1500, 1510, 1520, 1530, 1610, 1620, 1630, 1640	❍	❍	
JEA1320	❒	555 mm	NC : 1500, 1620, 1630, 1640	❍	❍	
JEA1330	❒	580 mm	NC : 1500, 1620, 1630, 1640	❍	❍	
JEA1340	❒	610 mm	NC : 1630, 1640	❍	❍	
JEA1350	❒	635 mm	NC : 1630, 1640	❍	❍	
JEA1360	❒	660 mm	NC : 1640	❍	❍	
JEA1370	❒	685 mm	NC : 1640	❍	❍	
JEA1380	❒	710 mm		❍	❍	
Type de dossier Standard						
JEA1400	❒	Dossier standard	NC : Dossier ***Matrx***	❍	❍	
Type de dossier *Matrx* (revêtement Mesh micro-aéré noir)						
JEA1500	❒	***High Back***	NC : 1600, 1610	◆	◆	
JEA1510	❒	***Matrx Elite E2***	NC : 1600	❍	❍	
JEA1520	❒	***Matrx Elite TR***	NC : 1600	798,10	842,00	
JEA1530	❒	***Matrx Elite E2 Deep***	NC : 1600, 2200 à 2270	798,10	842,00	
JEA1540	❒	***Matrx Posture Back***	NC : 1610, 2200 à 2270	798,10	842,00	
JEA1550	❒	***Matrx Posture Back Deep***	NC : 1610, 2200 à 2270	798,10	842,00	
Hauteur de dossier *Matrx* (200mm d'écart entre la plaque d'assise et le bas du dossier est recommandé)						
JEA1600	❒	305 mm		❍	❍	
JEA1610	❒	355 mm		❍	❍	
JEA1620	❒	405 mm		❍	❍	
JEA1630	❒	455 mm		❍	❍	
JEA1640	❒	505 mm		❍	❍	

0970 / 0980

0990 / 1000

1030 / 1040
1050

1060
1070

1100
1110

1130
1140

1150
1160

1180

1190
1200

1210
1220

1400

1500

1510 1530

1540 1550

Les prix publics des options valables que si commandées avec le fauteuil.
Pour des options commandées séparément, consulter votre distributeur.

© 2025 Invacare International Sarl

Tous droits réservés

Invacare® AVIVA® FX Vertic

				Euros		
				Prix Public		LPPR*
				HT	TTC	
ACCOUDOIRS						
Accoudoirs relevables et parallèles						
JEA1800	❒	Accoudoirs relevables		◆	◆	
JEA1805	❒	Accoudoirs relevables vers l'extérieur		203,79	215,00	
Longueur de tubes d'accoudoir						
Côté gauche						
JEA1810	❒	Tube long accoudoir gauche		❍	❍	
JEA1820	❒	Tube court accoudoir gauche		◆	◆	
Côté droit						
JEA1830	❒	Tube long accoudoir droit		❍	❍	
JEA1840	❒	Tube court accoudoir droit		◆	◆	
Manchette Standard						
Côté gauche						
JEA1850	❒	Manchette standard longue 355 mm gauche	NC : 1970	❍	❍	
JEA1860	❒	Manchette standard courte 254 mm gauche	NC : 1970	❍	❍	
JEA1870	❒	Manchette longue gauche (coussin mousse Soft, longueur 355 mm, épaisseur 40 mm)	NC : 1970	❍	❍	
JEA1880	❒	Manchette standard gauche (coussin mousse Soft longueur 254 mm, épaisseur 40 mm)	NC : 1970	❍	❍	
JEA1890	❒	Manchette longue gauche (coussin mousse viscoélastique, revêtement ***Startex***, longueur 355 mm, épaisseur 40 mm)	NC : 1970	❍	❍	
JEA1900	❒	Manchette standard gauche (coussin mousse viscoélastique, revêtement ***Startex***, longueur 254 mm, épaisseur 40 mm)	NC : 1970	◆	◆	
JEA1910	❒	Manchette multi-position, longue 355 mm G	NC : 1970	37,91	40,00	
JEA1920	❒	Manchette multi-position, courte 254 mm G	NC : 1970	37,91	40,00	
JEA1930	❒	Manchette gel courte gauche 51 x 305 mm	NC : 1970	42,65	45,00	
JEA1940	❒	Manchette gel médium gauche 89 x 305 mm	NC : 1970	42,65	45,00	
JEA1950	❒	Manchette gel longue gauche 89 x 355 mm	NC : 1970	52,13	55,00	
JEA1960	❒	Gouttière gauche, 114 x 330 mm		163,98	173,00	
Appui palmaire gauche						
JEA1970	❒	Appui palmaire gauche, 114 x 127 mm		158,29	167,00	
Côté droit						
JEA2000	❒	Manchette standard longue 355 mm, droit	NC : 2120	❍	❍	
JEA2010	❒	Manchette standard courte 254 mm droit	NC : 2120	❍	❍	
JEA2020	❒	Manchette longue droite (coussin mousse Soft, longueur 355 mm, épaisseur 40 mm)	NC : 2120	❍	❍	
JEA2030	❒	Manchette standard droite (coussin mousse Soft longueur 254 mm, épaisseur 40 mm)	NC : 2120	❍	❍	
JEA2040	❒	Manchette longue droite (coussin mousse viscoélastique, revêtement ***Startex***, longueur 355 mm, épaisseur 40 mm)	NC : 2120	❍	❍	
JEA2050	❒	Manchette standard droite (coussin mousse viscoélastique, revêtement ***Startex***, longueur 255 mm, épaisseur 40 mm)	NC : 2120	◆	◆	
JEA2060	❒	Manchette multi-position, longue 355 mm droite	NC : 2120	37,91	40,00	
JEA2070	❒	Manchette multi-position, courte 254 mm droite	NC : 2120	37,91	40,00	
JEA2080	❒	Manchette gel courte droite 51 x 305 mm	NC : 2120	42,65	45,00	
JEA2090	❒	Manchette gel médium droite 89 x 305 mm	NC : 2120	42,65	45,00	
JEA2100	❒	Manchette gel longue droite 89 x 355 mm	NC : 2120	52,13	55,00	
JEA2110	❒	Gouttière droite, 114 x 330 mm		163,98	173,00	
Appui palmaire droit						
JEA2120	❒	Appui palmaire droit, 114 x 127 mm		158,29	167,00	
CALE-TRONCS						
Coussin de cale-tronc MAXX fixe, gauche (longueur x hauteur)						
JEA2200	❒	Coussin de cale-tronc ***Maxx Style*** XS, gauche 110 x 83 mm		236,97	250,00	
JEA2210	❒	Coussin de cale-tronc ***Maxx Style*** S, gauche 135 x 90 mm		236,97	250,00	
JEA2220	❒	Coussin de cale-tronc ***Maxx Style*** M, gauche 145 x 95 mm		236,97	250,00	
JEA2230	❒	Coussin de cale-tronc ***Maxx Style*** L, gauche 165 x 110 mm		236,97	250,00	

1800

1850 / 1860
2000 / 2010

1870
1880
2020
2030

1890
1900
2040
2050

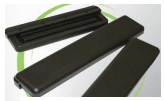

1910 / 1920
2060 / 2070

1930 / 1940
1950 / 2080
2090 / 2100

1960 / 2110

1970 / 2120

2200 / 2210
2220 / 2230

Les prix publics des options valables que si commandées avec le fauteuil.
Pour des options commandées séparément, consulter votre distributeur.

© 2025 Invacare International Sarl

Tous droits réservés

Invacare® AVIVA® FX Vertic				Euros		
				Prix Public		LPPR*
				HT	TTC	
Coussin de cale-tronc MAXX fixe, droit (longueur x hauteur)						
JEA2240	❒	Coussin de cale-tronc ***Maxx Style*** XS, droit 110 x 83 mm		236,97	250,00	
JEA2250	❒	Coussin de cale-tronc ***Maxx Style*** S, droit 135 x 90 mm		236,97	250,00	
JEA2260	❒	Coussin de cale-tronc ***Maxx Style*** M, droit 145 x 95 mm		236,97	250,00	
JEA2270	❒	Coussin de cale-tronc ***Maxx Style*** L, droit 165 x 110 mm		236,97	250,00	
Support de cale-tronc MAXX escamotable, gauche						
JEA2280	❒	Fixation de cale-tronc escamotable, gauche		◆	◆	
Support de cale-tronc rallongé gauche						
JEA2290	❒	Support de cale-tronc rallongé, gauche, 25 mm		106,16	112,00	
Support de cale-tronc MAXX escamotable droite						
JEA2300	❒	Fixation de cale-tronc escamotable, droite		◆	◆	
Support de cale-tronc rallongé droite						
JEA2310	❒	Support de cale-tronc rallongé, droite, 25 mm		106,16	112,00	
CALE-CUISSES						
Coussin de cale-cuisse gauche (longueur x hauteur)						
JEA2400	❒	Coussin cale-cuisse XS, gauche 140 x 102 mm		236,97	250,00	
JEA2410	❒	Coussin cale-cuisse S, gauche 178 x 152 mm		236,97	250,00	
JEA2420	❒	Coussin cale-cuisse M, gauche 229 x 102 mm		236,97	250,00	
JEA2430	❒	Coussin cale-cuisse L, gauche 330 x 102 mm		236,97	250,00	
Coussin de cale-cuisse droit (longueur x hauteur)						
JEA2440	❒	Coussin cale-cuisse XS, droite 140 x 102 mm		236,97	250,00	
JEA2450	❒	Coussin cale-cuisse S, droite 178 x 152 mm		236,97	250,00	
JEA2460	❒	Coussin cale-cuisse M, droite 229 x 102 mm		236,97	250,00	
JEA2470	❒	Coussin cale-cuisse L, droite 330 x 102 mm		236,97	250,00	
CALE-CUISSES						
Côté gauche						
JEA2480	❒	Fixation fixe, montée au niveau de la hanche		❍	❍	
JEA2490	❒	Amovible, montée au niveau de la hanche		❍	❍	
JEA2500	❒	Fixation à démontage rapide, multi-réglable, montée au niveau de la hanche		66,35	70,00	
JEA2510	❒	Fixation à démontage rapide, multi-réglable, montée au niveau du genou		66,35	70,00	
JEA2520	❒	Fixation rallongée, démontage rapide, multi-réglable, montée au niveau de la hanche		85,31	90,00	
JEA2530	❒	Fixation rallongée, démontage rapide, multi-réglable, montée au niveau du genou		85,31	90,00	
Côté droit						
JEA2540	❒	Fixation fixe, montée au niveau de la hanche		❍	❍	
JEA2550	❒	Amovible, montée au niveau de la hanche		❍	❍	
JEA2560	❒	Fixation à démontage rapide, multi-réglable, montée au niveau de la hanche		66,35	70,00	
JEA2570	❒	Fixation à démontage rapide, multi-réglable, montée au niveau du genou		66,35	70,00	
JEA2580	❒	Fixation rallongée, démontage rapide, multi-réglable, montée au niveau de la hanche		85,31	90,00	
JEA2590	❒	Fixation rallongée, démontage rapide, multi-réglable, montée au niveau du genou		85,31	90,00	
REPOSE-JAMBES CENTRAL						
Repose-jambes central réglable en inclinaison avec appui-mollets						
	❒	Synchronisé avec la verticalisation Inclus : appuis sous-rotuliens		◆	◆	
JEA2600	❒	Electrique BDC avec compensation		◆	◆	
		A compléter - Mesures en mm - Du genou au talon : Epaisseur du coussin (à soustraire) : Compression du coussin (à ajouter) : UL (de la plaque d'assise au repose pied) :				
UL de réglage du repose-jambes central						
JEA2610	❒	203 - 305 mm	NC : 2650	❍	❍	
JEA2630	❒	330 - 406/430 mm	NC : 2640	❍	❍	

2240 / 2250
2260 / 2270

2280 / 2300

2290 / 2310

2400 2410
2440 2450

2420 / 2460

2430 / 2470

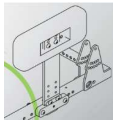

2480 / 2490
2540 / 2550

2500 / 2510
2520 / 2530
2560 / 2570
2580 / 2590

2600

Les prix publics des options valables que si commandées avec le fauteuil.
Pour des options commandées séparément, consulter votre distributeur.

© 2025 Invacare International Sarl

Tous droits réservés

Invacare® AVIVA® FX Vertic

				Euros		
				Prix Public		LPPR*
				HT	TTC	
Coussins d'appui-mollets (hauteur x largeur)						
JEA2640	❒	Coussins d'appui-mollets 140mm x 102mm		❍	❍	
JEA2650	❒	Coussins d'appui-mollets 190mm x 150mm		◆	◆	
Palette gauche (largeur x profondeur)						
JEA2660	❒	Palette taille S gauche - 140 x 190 mm		❍	❍	
JEA2670	❒	Palette taille M gauche - 140 x 240 mm		◆	◆	
JEA2680	❒	Palette taille L gauche - 150 x 290 mm		❍	❍	
Palette droite (largeur x profondeur)						
JEA2690	❒	Palette taille S droite - 140 x 190 mm		❍	❍	
JEA2700	❒	Palette taille M droite - 140 x 240 mm		◆	◆	
JEA2710	❒	Palette taille L droite - 150 x 290 mm		❍	❍	
Appuis sous-rotuliens						
JEA2720	❒	Appuis sous-rotuliens modulaires avec réglable en hauteur, en profondeur et en angle		◆	◆	
JEA2730	❒	Appuis sous-rotuliens modulaires avec réglage asmétrique	Permet un réglage individuel des genouillères	❍	❍	
Coussins sous-rotulien						
JEA2740	❒	Coussin de 254 mm pour genouillères		❍	❍	
JEA2750	❒	Coussin de 203 mm pour genouillères		◆	◆	
JEA2760	❒	Coussin de 150 mm pour genouillères		❍	❍	
COMMANDES ELECTRONIQUES LINX						
Commande principale pour Electronique *LiNX*						
JEA3000	❒	Manipulateur ***LiNX*** REM211 : Conduite et contrôle des vérins	NC : Commandes spéciales	❍	❍	
JEA3010	❒	Manipulateur ***LiNX*** REM216 : Conduite, contrôle des vérins et de l'éclairage	NC : Commandes spéciales	❍	❍	
JEA3020	❒	Manipulateur ***LiNX*** REM400 : **Ecran couleur tactile 3,5" et bluetooth** - Conduite, contrôle des vérins et de l'éclairage, émulation souris		◆	◆	
JEA3030	❒	Ecran de contrôle ***LiNX*** REM500 : **Ecran couleur tactile 3,5'' et bluetooth** - Conduite, contrôle des vérins et de l'éclairage, émulation souris - **NÉCESSITE UNE COMMANDE SPÉCIALE**		568,72	600,00	
Option REM400						
JEA3040	❒	Interrupteurs à bascule programmables pour manipulateur REM400 (par défaut : marche /arrêt et potentiomètre de vitesse), la paire		340,28	359,00	
Montage de la commande principale (REM211/216/400)						
JEA3100	❒	Fixation à droite, non escamotable	NC : 3610	◆	◆	
JEA3110	❒	Fixation à gauche, non escamotable	NC : 3620	❍	❍	
JEA3120	❒	Support ***Quad Link***, escamotable à droite, réversible, réglable en hauteur	NC : 3610	❍	❍	
JEA3130	❒	Support ***Quad Link***, escamotable à gauche, réversible, réglable en hauteur	NC : 3620	❍	❍	
JEA3140	❒	Support ***Maxx Resolve***, escamotable à droite, réversible, réglable en hauteur	NC : 3610	❍	❍	
JEA3150	❒	Support ***Maxx Resolve***, escamotable à gauche, réversible, réglable en hauteur	NC : 3620	❍	❍	
Montage de l'écran de contrôle *LiNX* REM500						
JEA3160	❒	Fixation escamotable à droite, multi-réglable	NC : 3610	◆	◆	
JEA3170	❒	Fixation escamotable à gauche, multi-réglable	NC : 3620	❍	❍	
Double commande *LiNX*						
JEA3200	❒	Double commande tierce-personne ***LiNX*** Compact - 3 profils de conduite dédiés		677,02	714,26	714,26
JEA3210	❒	Fixation à droite - uniquement Compact	NC : 3430	◆	◆	
JEA3220	❒	Fixation à gauche - uniquement Compact	NC : 3440	❍	❍	
Joystick Compact LiNX						
JEA3300	❒	Joystick ***LiNX*** Compact Proportionnel (force de déflexion : 160 g)		1 371,56	1 447,00	
JEA3310	❒	Joystick ***LiNX*** Compact Proportionnel Low Force (force de déflexion : 112 g)		1 509,00	1 592,00	
Joysticks alternatifs, accessoires et montages						
Commande occipitale à capteurs de proximité - Technologie ATOM						
JEX3500	❒	ATOM **ASL104** + contacteur egg		5 648,34	5 959,00	
JEX3510	❒	PROTON **ASL104P** + contacteur egg		5 648,34	5 959,00	

2640 / 2650

2720

2730

2740 / 2750
2760

LiNX

REM211

REM216

REM400
Bluetooth

REM500
Bluetooth

3120 / 3130

3140 / 3150

3160
3170

3200

3300
3310

3500
3510

Les prix publics des options valables que si commandées avec le fauteuil.
Pour des options commandées séparément, consulter votre distributeur.
© 2025 Invacare International Sarl

Tous droits réservés

Invacare® AVIVA® FX Vertic

				Euros		
				Prix Public		LPPR*
				HT	TTC	
Contacteurs à capteur de proximité - Technologie ATOM						
JEX3600	❒	4 contacteurs à capteur de proximité **ASL 106**		6 129,86	6 467,00	
JEX3610	❒	Montage central sur tablette ASL619, escamotable à droite		❍	❍	
JEX3620	❒	Montage central sur tablette ASL619, escamotable à gauche		❍	❍	
JEX3630	❒	Montage personnalisé, merci de nous préciser votre demande :		Sur devis		
Accessoires sans fil pour ATOM						
JEX3700	❒	Triple receveur		❍	❍	
JEX3710	❒	Emulation souris		❍	❍	
Commande au souffle et à capteurs de proximité						
JEA3720	❒	Commande au souffle **ASL109** (avant/arrière) et à capteurs de proximité (droite/gauche), livré avec Module d'entrée, tube et embout buccal ASL301LIP		6 731,75	7 102,00	
Interfaces LiNX						
JEA3740	❒	Module d'entrée DLX-IN500-A (commande au souffle)		507,11	535,00	
JEA3750	❒	Module de sortie LiNX (DLX-OUT500)		591,47	624,00	
OPTIONS COMPLEMENTAIRES LINX						
Port de charge USB						
JEA3760	❒	Prises de charge USB		❍	❍	
Embouts Joystick Bodypoint						
JEA3800	❒	Embout ergonomique en U - largeur 76 mm (3'')		100,00	105,50	
JEA3810	❒	Embout ergonomique en U - largeur 100 mm (4'')		100,00	105,50	
JEA3820	❒	Embout dôme caoutchouc - diamètre 66 mm		100,00	105,50	
JEA3830	❒	Embout champignon rainuré (possible de couper pour réduire sa hauteur) diamètre 42		100,00	105,50	
JEA3840	❒	Poignée en T Flexible		100,00	105,50	
Utilisation des multi-fonctions de conduite						
Interrupteurs multi-fonctions						
JEA4000	❒	Clavier multifonction 8 contacteurs	Temporairement indisponible	805,69	850,00	
JEA4010	❒	Clavier multifonction 10 contacteurs	Temporairement indisponible	1 066,35	1 125,00	
Montage du clavier multi-fonctions						
JEA4030	❒	Manchette gauche		❍	❍	
JEA4040	❒	Manchette droite		❍	❍	
JEA4050	❒	Support de joystick		❍	❍	
JEA4060	❒	Non monté		❍	❍	
BASE MOTRICE OPTIONS						
Coloris de châssis						
JEA4130	❒	Noir obsidien		❍	❍	
JEA4140	❒	Rouge rubis		❍	❍	
JEA4150	❒	Bleu jacinthe		❍	❍	
JEA4160	❒	Rose flamingo		❍	❍	
JEA4170	❒	Violet pourpre		❍	❍	
JEA4180	❒	Bleu Ocean		❍	❍	
JEA4190	❒	Vert citron		❍	❍	
JEA4200	❒	Bleu Artic		❍	❍	
Coloris de jante						
JEA4240	❒	Noir obsidien		❍	❍	
JEA4250	❒	Rouge rubis		❍	❍	
JEA4260	❒	Bleu jacinthe		❍	❍	
JEA4270	❒	Rose flamingo		❍	❍	
JEA4280	❒	Violet pourpre		❍	❍	
JEA4290	❒	Bleu Ocean		❍	❍	
JEA4300	❒	Vert citron		❍	❍	
JEA4310	❒	Bleu Artic		❍	❍	
JEA4320	❒	Jaune		❍	❍	
JEA4330	❒	Orange		❍	❍	
JEA4340	❒	Gris		❍	❍	
Coloris des garde-boue						
JEA4400	❒	Garde-boue assortis au châssis		❍	❍	
JEA4410	❒	Noir		◆	◆	

3600

3720

3740
3750

3760

3800
3810

3820

4000

4010

4030
4040

4050

4130 4140 4150

4160 4170 4180

4190 4200

4240 4250 4260

4270 4280 4290

4300 4310 4320

4330 4340

Les prix publics des options valables que si commandées avec le fauteuil.
Pour des options commandées séparément, consulter votre distributeur.

© 2025 Invacare International Sarl

Tous droits réservés

Invacare® AVIVA® FX Vertic				Euros		
				Prix Public		LPPR*
				HT	TTC	
PERFORMANCES						
Fourches arrières						
JEA4500	❒	Fourches Monobras		◆	◆	
Roues arrière						
JEA4600	❒	8" - Bandage plein noir		◆	◆	
Roues motrices avant						
JEA4700	❒	14x3 Pneumatiques noir à crampons		◆	◆	
JEA4710	❒	14x3 Bandage noir à crampons		❍	❍	
Technologie de suspension						
JEA4800	❒	Système de suspension à 4 barres de technologie Broken-Link		◆	◆	
PERFORMANCES						
Moteurs						
JEA4905	❒	10 km/h, programmables à 12 km/h, 4 pôles		◆	◆	
Batteries						
JEA5000	❒	60 Ah Gel		◆	◆	
Gyroscope						
JEA05100	❒	Module ***G-trac*** (Contrôle directionnel de la trajectoire durant la conduite)		◆	◆	
Chargeur						
JEA5210	❒	Chargeur OptiCharge 10 A		◆	◆	
Roulettes anti-bascule						
JEA5300	❒	Roulettes anti-bascule		◆	◆	
Eclairage						
JEA5400	❒	Equipement route LED 30 Lux		492,89	520,00	
	❒	Sans éclairage		◆	◆	
Accroche-taxi et kit de transport						
JEA5500	❒	Accroche-taxis		◆	◆	

Les prix publics des options valables que si commandées avec le fauteuil.
Pour des options commandées séparément, consulter votre distributeur.

© 2025 Invacare International Sarl

Tous droits réservés